

Viele Wege führen zur Grathütte

Eine Auswahl schöner Wanderwege zur Grathütte mit Angaben über Ausgangsort, Höhendifferenz (Hm) sowie Hin- und Rückmarschzeit ↑/↓.

- 1. Der Kurze:** Ab Obergehrenen (Parkplatz), 315 Hm, ca. ↑1h 10min / ↓50min
Es braucht eine Fahrbewilligung nach Obergehrenen.
- 2. Der Angenehme:** Ab der Seilbahnstation Ramslauenen, 590 Hm, ca. ↑ 2h 10min / ↓1h 20min
Ramslauenen ist mit ÖV erreichbar.
- 3. Der Klassische:** Ab der Seilbahnstation Ramslauenen, 560 Hm, ca. ↑2h 15min/ ↓1h 20min.
Ramslauenen ist mit ÖV erreichbar.
- 4. Der Aussichtsreiche:** Ausgesetzt und teilweise keine Markierung: Nur für trittsichere und schwindelfreie Bergwanderer.
Ab Grimer 680 Hm (+250m hinunter), ca. ↑ 3h / ↓2h 30min
- 5. Der Romantische:** Ab Postautohaltstelle Rest. Alpenruhe, 1180 Hm (+130m hinunter)
ca. ↑ 4h 30min/ ↓ 3h 30min
- 6. Der Stotzige:** Ab Mitholz (Blausee), 1330 Hm (+130m hinunter) ca. ↑ 4h / ↓ 3h 15
- 7. Der Lange:** Ab Kandersteg, 1150 Hm (+250m hinunter), ↑ ca. 5h / ↓4h.
- 8. Der Frutiger:** Ab Frutigen, 1310 Hm, ca. ↑ ca. 4h / ↓3h.

1. Der Kurze: Für Trittsichere gibt es die Alternative ab Punkt 1947m (Wegweiser) über das Gehrihorn und ab der Alphütte 1994m gibt es eine obere und untere Variante.

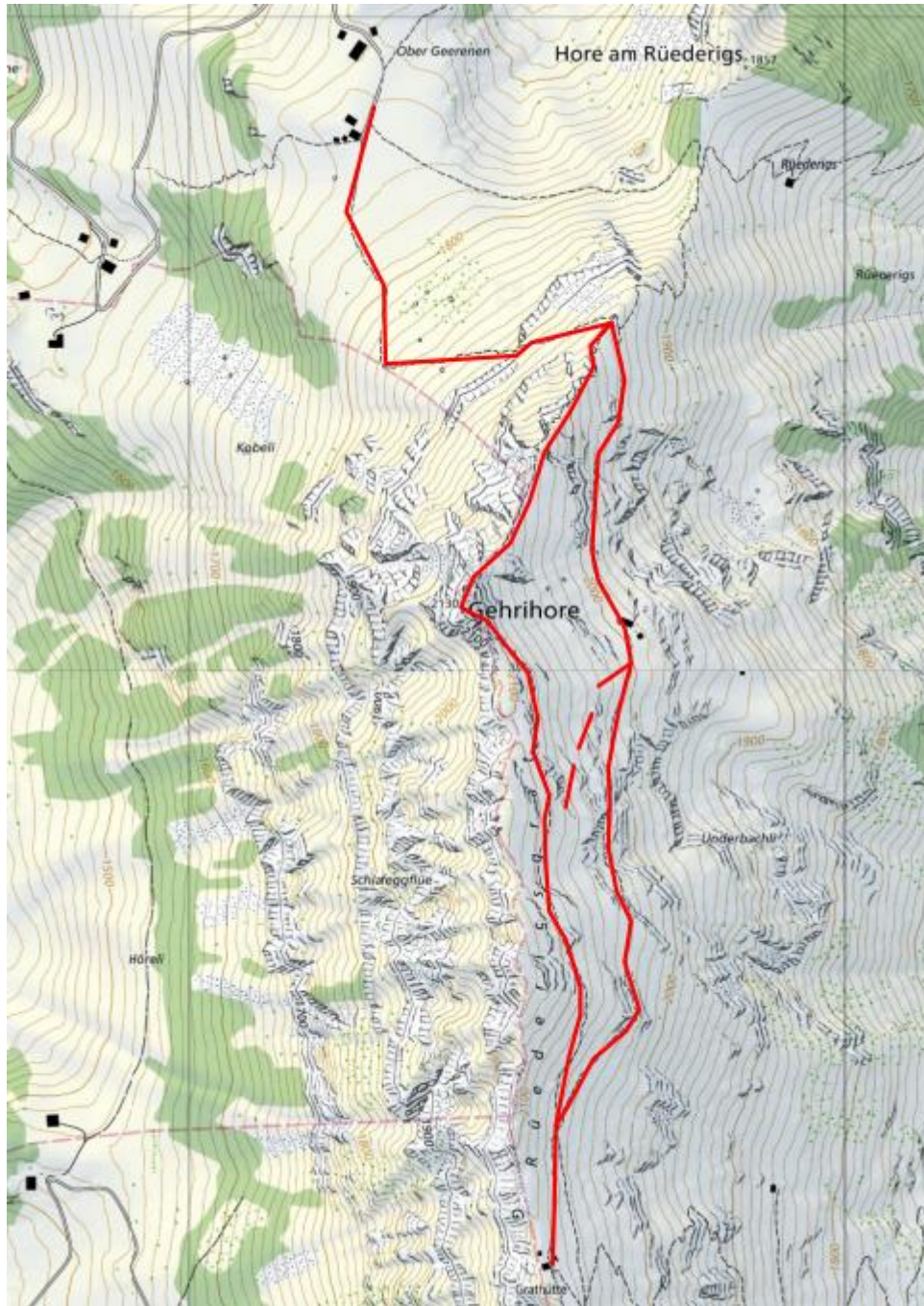

2. Der Angenehme: Regelmässiger Anstieg auf gutem Pfad.

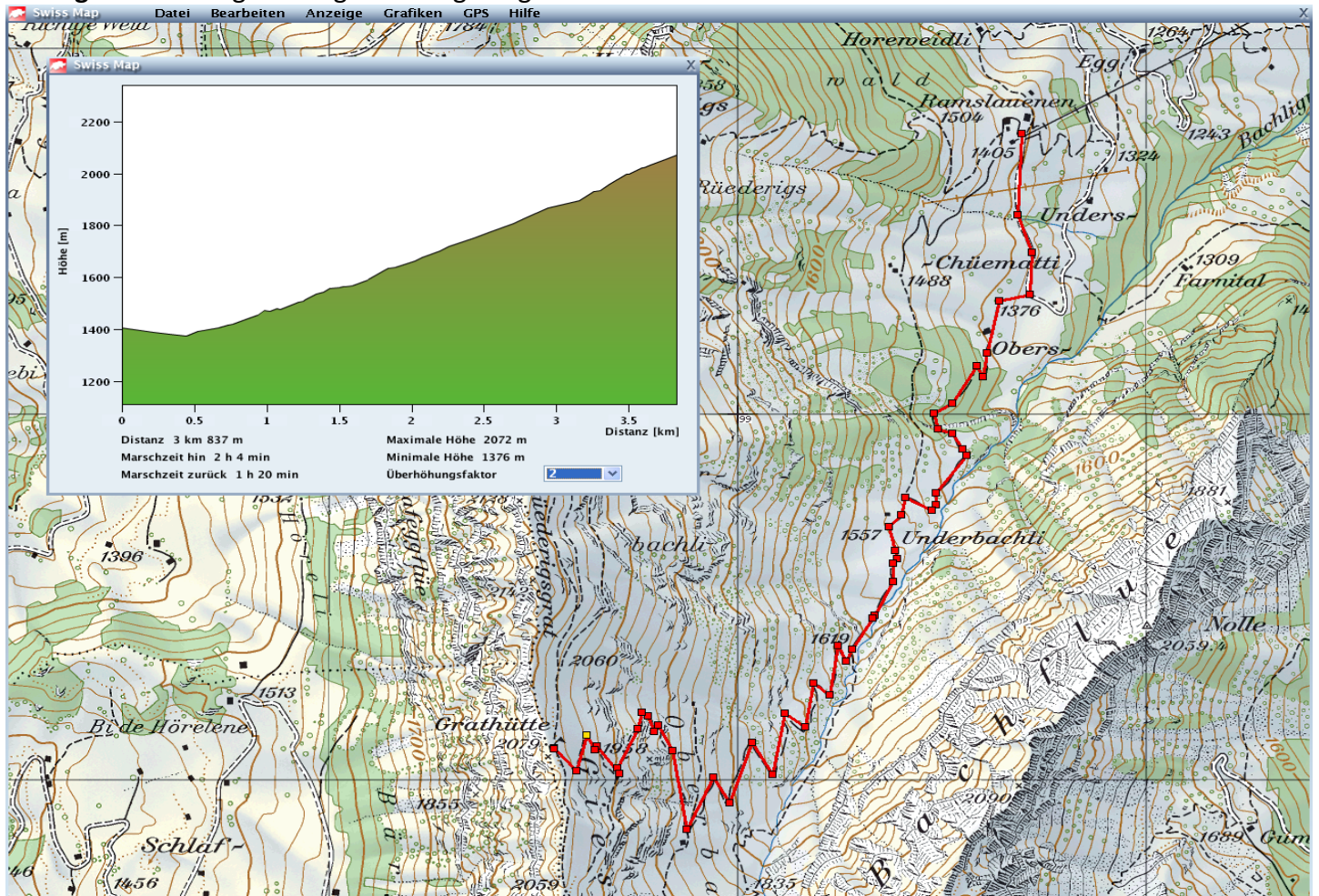

3. Der Klassische: Zuerst steile, ab Wegweiser, gelegene Strecke.

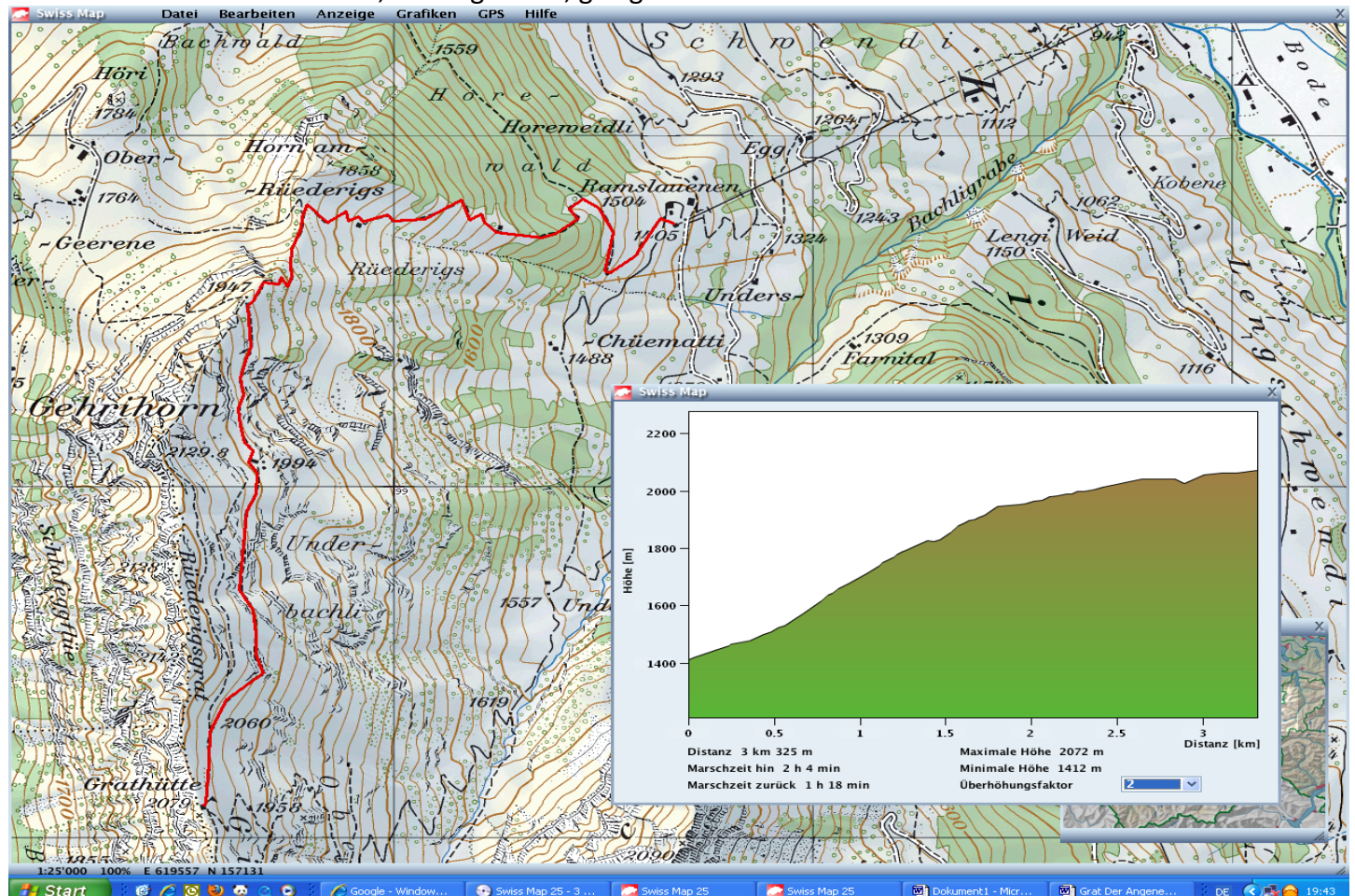

4. Der Aussichtsreiche: Durch „Brochni Flue“, Sattelpass und Giesigrat.
Ausgesetzt und teilweise keine Markierung. Nur für trittsichere und schwindelfreie Berwanderer).

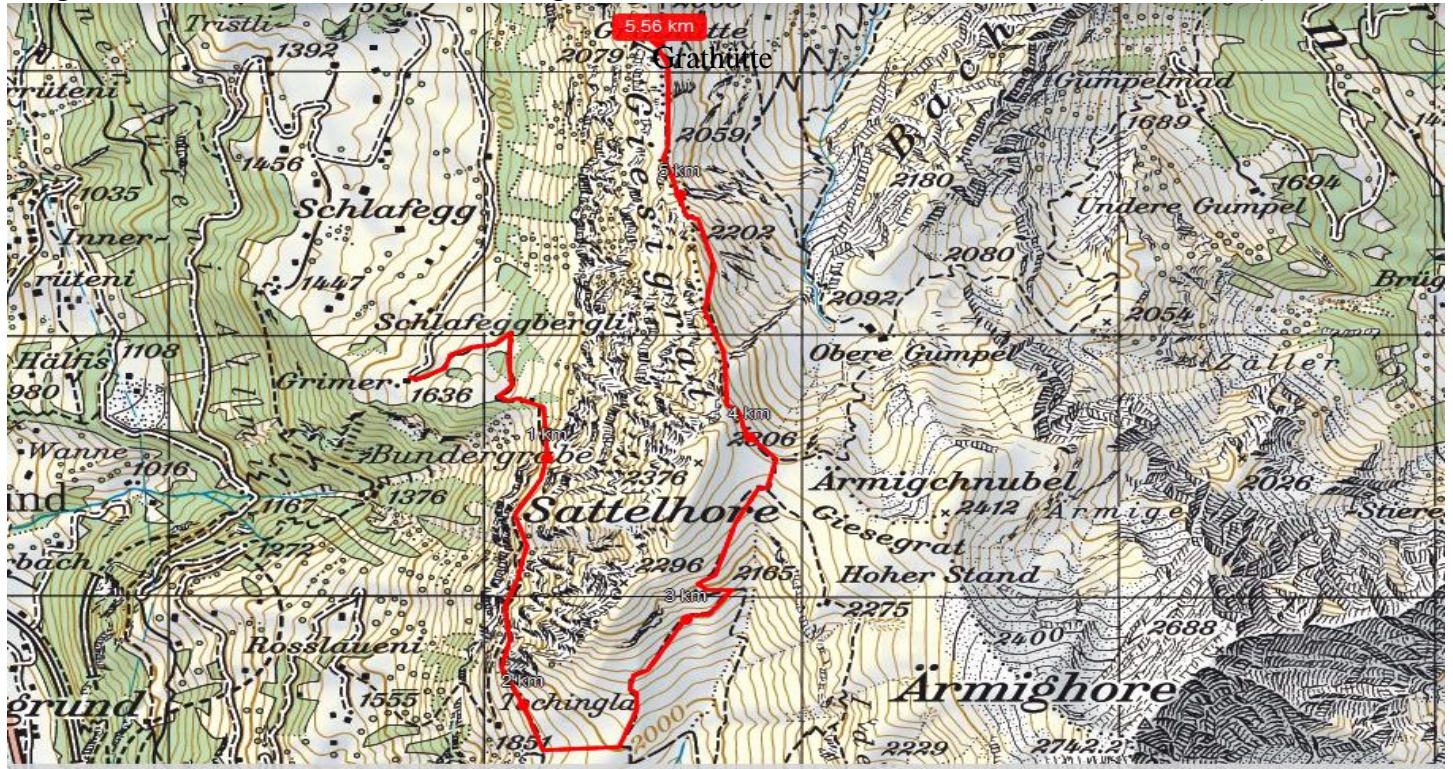

5. Der Romantische: Durchs „wilde Wintertäli“.

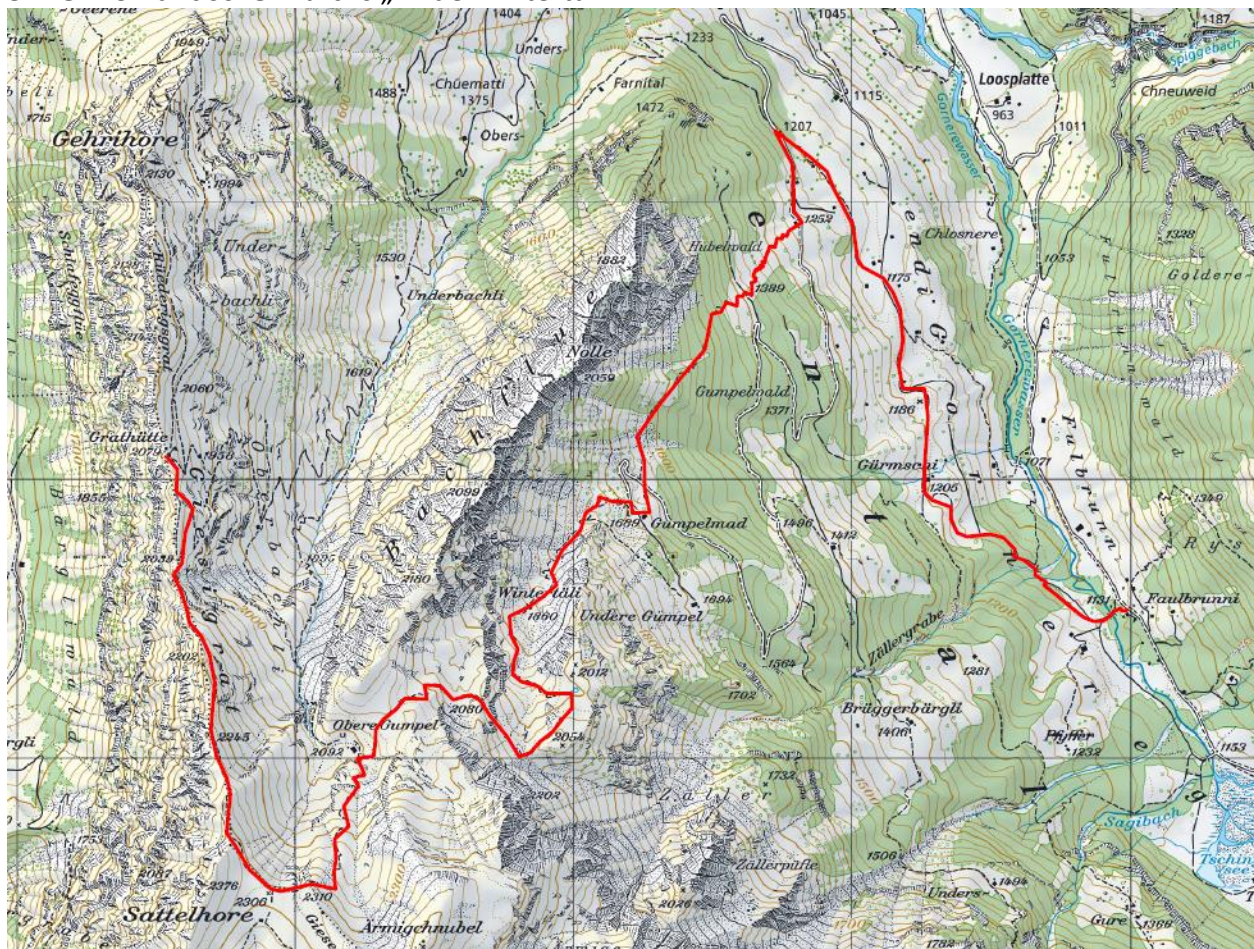

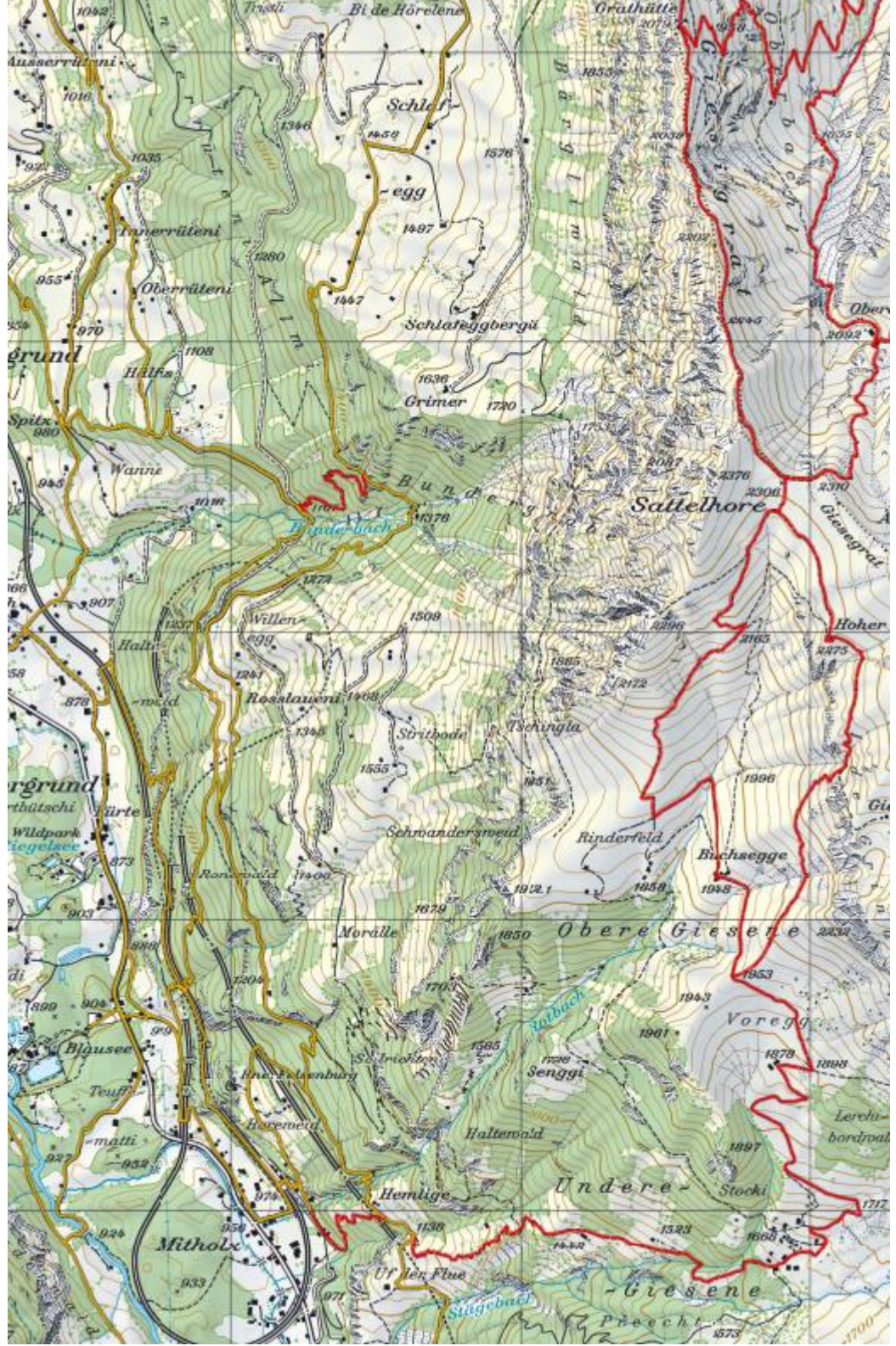

This is a detailed topographic map of the Kander valley region in Switzerland. The map features the Kander river flowing through the center, with several tributaries like the Slingsbach and Wäldersbach. Key locations include Mitholz, Büel, Nidermatt, and Kandersteg. The map shows contour lines indicating elevation, with peaks reaching up to 1650 meters. A grid system is overlaid on the map, with letters A through J and numbers 1 through 10. The map also shows various roads, including the A1 and A2, and the Kandersteg railway station. The surrounding area is mostly forested, with some agricultural land and small settlements.

8. Der Frutiger: Von Frutigen über Alpen stetig rauf.

